

Kalenderen

August 2020

Søndag 02.	10.30	Gudstjeneste, Peter Gøtz.
Fredag 07.	09.30	Flittige hænder for nødhjælp.
Søndag 09.	10.30	Gudstjeneste, Leo Hansen.
Tirsdag 11.	16.00	Fællesskab og Bøn.
Torsdag 13.	16.15	Soul Children.
Fredag 14.	09.30	Flittige hænder for nødhjælp.
Søndag 16.	10.30	Gudstjeneste. Nana Green.
Tirsdag 18.	16.00	Fællesskab og bøn.
	16.30	Menighedsrådsmøde.
Torsdag 20.	16.15	Soul Children.
Fredag 21.	09.30	Flittige hænder for nødhjælp.
Søndag 23.	10.30	Gudstjeneste. Rikke Obasi.
Tirsdag 25.	16.00	Fællesskab og bøn.
Torsdag 27.	16.15	Soul Children.
Fredag 28.	09.30	Flittige hænder for nødhjælp.
Søndag 30.	10.30	Gudstjeneste. Nanna Green.

September 2020

Tirsdag 01.	16.00	Fællesskab og bøn.
Torsdag 03.	16.15	Soul Children
	19.00	Birkebjerg Gospelkor.
Fredag 04.	09.30	Flittige hænder for nødhjælp.
Søndag 06.	10.30	Gudstjeneste. Emma Jensen.
	13.00	Ekstraordinært menighedsmøde.
Tirsdag 08.	16.00	Fællesskab og bøn.
Torsdag 10.	16.15	Soul Children
	19.00	Birkebjerg Gospelkor.
Fredag 11.	09.30	Flittige hænder for nødhjælp.
Lørdag 12.	08.00	Arbejdsdag.
Søndag 13.	10.30	Gudstjeneste, Nana Green.
	12.00	Fernisering, Hanne L. Jakobsen, Fensmark.
Tirsdag 15.	16.00	Fællesskab og bøn.
Torsdag 17.	16.15	Soul Children.
	19.00	Birkebjerg Gospelkor.
Fredag 18.	09.30	Flittige hænder for nødhjælp.
Søndag 20.	10.30	Gudstjeneste, Lars Lyngø.
Tirsdag 22.	16.00	Fællesskab og bøn.
Torsdag 24.	16.15	Soul Children.
	19.00	Birkebjerg Gospelkor.
Fredag 25.	09.30	Flittige hænder for nødhjælp.
Lørdag 26.	10.00	Gospel workshop med Steffen Bay. Mere info senere.
Søndag 27.	10.30	Gospel Gudstjeneste.
Tirsdag 29.	16.00	Fællesskab og bøn.

DU

er også velkommen til

Café Broen

2. tirsdag i måneden
kl. 14.30.

Foredrag, sang og kaffebord.
Kontakt Mie & Leo Hansen
5570 0393

Birkebjerg Gospelkor

Gospel for alle sangglade.
Vi øver torsdage kl. 19.00.
Instruktør Rene Jensen
Kontakt
Stine Brejner 4252 2251

Flittige hænder for nødhjælp

Fredage kl. 9.30-11.30.
Håndarbejde, socialt
fællesskab mm.
Kontakt
Anni Nielsen 55737314

Bøn

Hver tirsdag kl. 16.00
Kontakt
Carsten Jensen 2670 6095

Fællesskabsgrupper

Grupper med 8-10
personer samles i
hjemmene til socialt
samvær, undervisning mm.
Kontakt
Nana Green 3053 1755

Soul Children

Musik, sang og dans
for børn fra 8-12 år
Torsdage kl. 16.15-17.30
Kontakt
Brian Sørensen 2040 8972



Birkebjergkirken

Et åbent fællesskab for Gud og mennesker....

Menighedsblad

August og september 2020



Mælkebøtter.

Af Nana Green.

Et billede, som jeg har haft med mig fra tiden, hvor jeg fik at vide, at jeg var blevet ansat i Birkebjergkirken og frem, er billedet af mælkebøtten.

Jeg ved, at billedet vil vække forskellige tanker – for hvis du er en ihærdig haveejer, så er mælkebøtten jo ukrudt – og en sejlivet en af slagsen – som man ikke ser noget positivt i. Den har en stærk og dyb rod, der netop er med til at gøre den genstridig og svær at udrydde. Rodnettet gør, at den kan tåle at blive klippet eller hakket ned i overfladen, men nyt liv kan igen spire frem fra roden. Den kraftige gule blomst giver gavmilde frø, som bevægelse og vindpust let løsner. Så flyver nye frø omkring og bliver til nye planter. På den måde er den et billede på nogle vigtige kendetegn og egenskaber for os mennesker i et liv med Gud og hinanden, og den har været med til at forme bedende ord for mig det forgangne år.

Må du få dybe rødder som mælkebøtten, der bevarer dig - også når ukrudtsbrænderen eller plæneklipperen fjerner blomster og blade af livet. Må du være velsignet, og må blomsten give mange frø, som bliver gavmildt delt med omgivelserne med åndens vind og bevægelse.

Fordi du bare ikke kan lade være.

Må vi som fællesskab være en mark med talrige mælkebøtter og talrige frøstande, som letter og finder vej til dem,

- der længes - til dem, der savner – til dem, der tørster – til dem, der har svært ved at finde vej – til dem, der tror, de har fundet den – til dem, der har så rigeligt og alligevel mangler – til dem, der intet har, men virker rige – til dem, der er i mørket og knapt aner lys – til dem, der synes lyset er for skarpt og blænder dem - til dem, der langer ud og river omgivelserne i deres smerte – til dem, der gemmer deres glæde i skam – til dem, der altid føler sig alene – og til dem, der mangler stilhed og rum til at være ene....

Må vi lade os bevæge og gavmildt dele, og se andre og hinanden som du ser dem, Gud.

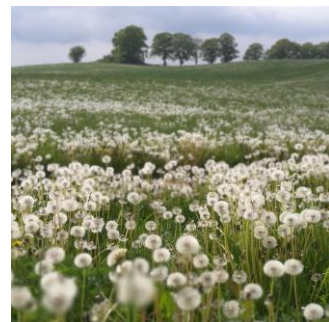

Birkebjergkirken, Tommerupvej 4, 4700 Næstved

Menighedens præst: Nana Green 3053 1755, nana@birkebjergkirken.dk

Hvis du har brug for en, der vil lytte, bede for dig eller det, du er bekymret for, svare på dine spørgsmål, så kontakt Nana. Hun er som regel i kirken tirsdage og torsdage (vil du være sikker, så træf en aftale).

Se endvidere info på vores hjemmeside www.birkebjergkirken.org